

|   |  |
|---|--|
| MAITRISE D'OUVRAGE  | ARCHITECTE MANDATAIRE                                |
| CAF DU PUY DE DOME<br>2 rue AUGER<br>63000 CLERMONT-FERRAND | M.T.A.<br>13 PLACE DELILLE<br>63000 CLERMONT-FERRAND |

CAF DU PUY DE DOME  
AMENAGEMENTS DES  
TERRASSES DU R+5 ET R+7

PHASE D.C.E.

LOT 01 – PLAN et DETAILS  
ETANCHEITE – GROS-OEUVRE

| Ind | Date       | Sommaire des modifications | Etabli | Vérifié |
|-----|------------|----------------------------|--------|---------|
|     |            |                            | Nom    | Nom     |
| A   | 10/09/2025 | DATE DE PREMIERE DIFFUSION | LG     | MR      |
|     |            |                            |        |         |
|     |            |                            |        |         |
|     |            |                            |        |         |



**INGENIERIE ET TECHNIQUE DE LA CONSTRUCTION**  
9 RUE LOUIS ROSIER – P.A.T. LA PARDIEU – CS30021 – 63000 CLERMONT FERRAND CEDEX 1  
Tél 04.73.26.58.58, Fax 04.73.27.66.16, Email : [info@itc-be.fr](mailto:info@itc-be.fr)

| N° D'affaire | Phase | Zone | Type | Numéro | Indice |
|--------------|-------|------|------|--------|--------|
| 25156        | DCE   | -    | GOE  | 001    | A      |





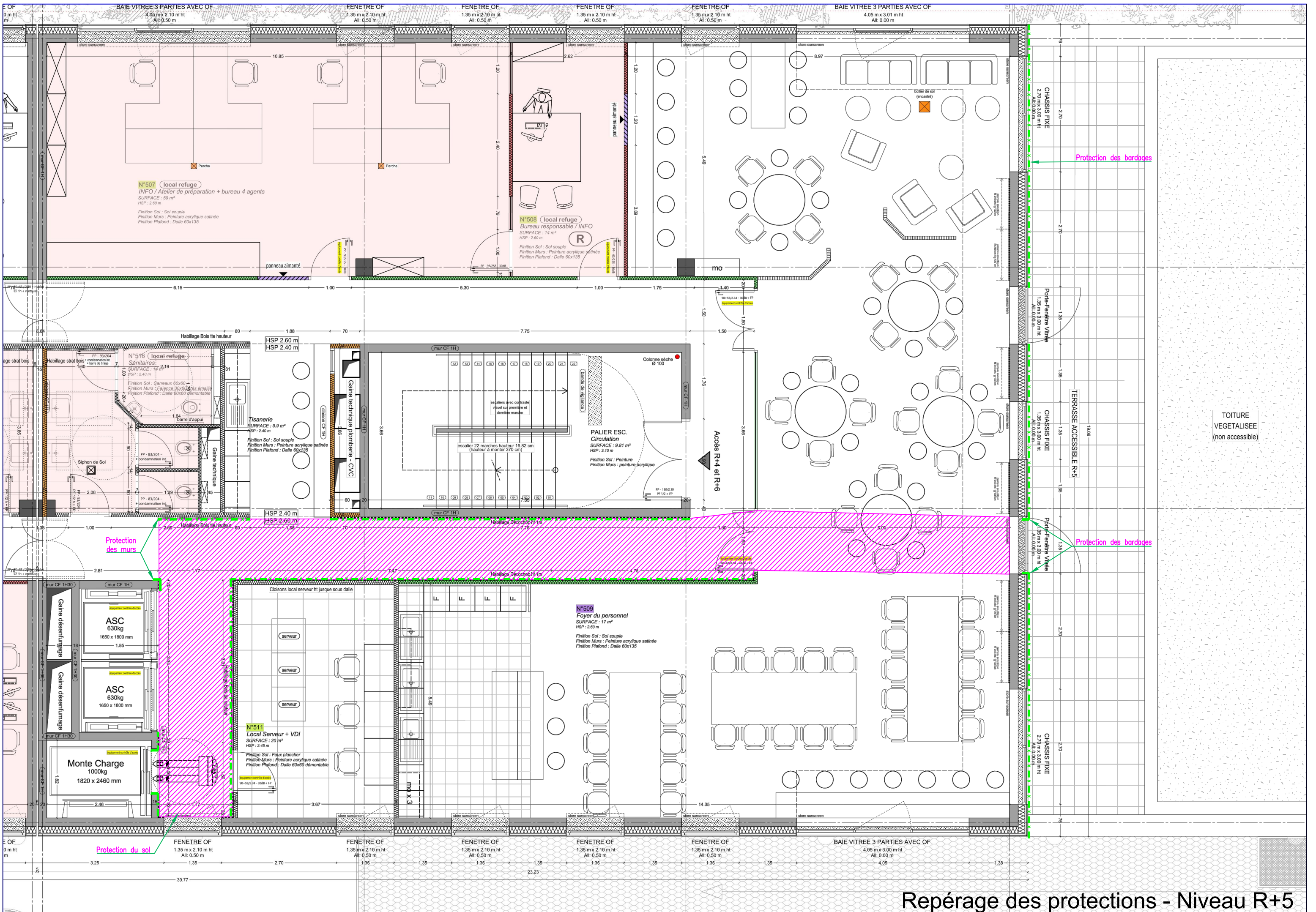

Repérage des protections - Niveau R+5







